



PLANU DEZENVOLVIMENTU KOMUNITÁRIU

SUCO

LUCULAI

POSTU ADMINISTRATIVU

LIQUICA

MUNISIPIU

LIQUICA

PERÍODU IMPLEMENTASAUN 2026 - 2030

de 18 de Junho

APROVA O MODELO DE PLANO DE DESENVOLVIMENTO COMUNITÁRIO

A Lei n.º 9/2016, de 8 de julho, aprovou as normas jurídicas fundamentais sobre a organização e o funcionamento dos Sucos. Esta lei previu também que o Conselho de Suco deve aprovar um Plano de Desenvolvimento Comunitário.

Posteriormente, o Decreto-Lei n.º 4/2024, de 17 de janeiro, veio densificar o regime jurídico do Planeamento de Desenvolvimento Comunitário, definindo o conteúdo dos planos a elaborar e a tramitação a seguir para a sua elaboração e aprovação. O artigo 23.º do referido decreto-lei previu ainda a possibilidade de o Ministro da Administração Estatal aprovar, por diploma ministerial, formulários destinados a uniformizar o modelo de Plano de Desenvolvimento Comunitário.

Por meio do presente diploma ministerial, é aprovado o Modelo de Plano de Desenvolvimento Comunitário a ser utilizado por todos os Sucos, com o objetivo de garantir a uniformidade, a consistência e a clareza do conteúdo do mesmo, bem como de facilitar o trabalho a ser realizado pelos órgãos e serviços dos Sucos.

Assim,

O Governo, pelo Ministro da Administração Estatal, manda, ao abrigo do previsto no artigo 23.º do Decreto-Lei n.º 4/2024, de 17 de janeiro, publicar o seguinte diploma:

Artigo 1.º

Objeto

O presente diploma procede à aprovação do modelo de plano de desenvolvimento comunitário.

Artigo 2.º

Modelo de Plano de Desenvolvimento Comunitário

É aprovado o Modelo de Plano de Desenvolvimento Comunitário, publicado em anexo ao presente diploma e do qual faz parte integrante.

Artigo 3.º

Entrada em vigor

O presente diploma entra em vigor no dia seguinte ao da sua publicação.

Ministro da Administração Estatal,

Tomás do Rosário Cabral

Díli, 16 de junho de 2025

Vizaun, Misaun, Metas Objektivu, Valór no Prinsípiu Suco nian

Vizaun Suco Luculai

Lideransa Suco Luculai hamutuk ho ninia Komunidade tomak hatuur vizaun suco nian maka hanesan:

Suku Luculai hakarak sai Suku ida ne'ebe hakmatek iha ambiente Verde identiku ho Produitu Lokal Mak hanesan :kafe, ai-fuan, no hasae konesementu ba komunidade liu-liu ba Joven produtivo sira.

Misaun Suco Luculai

Atu atinji vizaun boot suco nian ne'e, suco **Luculai** defini ona ninia misaun sira mak hanesan tuir mai ne'e:

MISAUN SUKU LUCULAI

1. **Hametin paz, unidade, hakmatek no Harmonia** iha Sosiedade no suku Vizino sira hotu-hotu liu hosi kooperasaun no ajuda malu.
2. **Preserva no dezenvolve identidade kultura** husi suku Luculai, liu hosi lisan Kultura no tradisaun sira.
3. **Kuidadu no proteje ambiente no Ai-horis ,Kafe, ai-fuan**, atu garante moris diak ba povo gerasaun agora no futuru oin mai
4. **Hasa'e Konesementu komunidade nian** , liu hosi edukasaun,Formal no informal liu-liu treinamentu, no partisipasaun ativa.
5. **Hametin dame no respeito malu**, iha familia no komunidade, atu evita probema ou konflitu.

Metas sira ba Dezenvolvimentu Suku Luculai

1.Hametin Unidade no Harmonia Komunidade

- Harii programa **enkuentru komunidade fulan-fulan** hodi diskute problema no buka solusaun hamutuk.
- Kria grupu voluntariu ba ajuda malu (ba familia vulneravel sira).
- Reduz konflitu sosial liu husi mekanismu mediasaun tradisional no modernu.
- Hamenus Risku ba Dezastre naturais, Floresta no Rai-Halai

2.Preserva Kultura no Fatin Lulik

- Identifika no rejista fatin lulik hotu-hotu iha suku.
- Halo eventu kultura tinan-tinan atu promove dansa, tebe, no lia adat.
- Envolve juventude sira iha aprende istoria no tradisaun lokal.
- Hahú Programa proteksaun bee-matan, rai-lulik no liu-liu areia Protejido sira

3.Dezenvolve Ekonomia Sustentavel

- Aumenta produsaun agrikultura (Kafe,batar, modo, ai-fuan).
- Harii grupu koperativa agrikultura no hortikultura.
- Dezenvolve turizmu komunitaria (uma tradisional, trilhu natureza, kultura lokal).

- Aumenta rendimentu familia sira iha tinan 3–5 oin mai.
- Halo beibeiros ba Kafe, ai horis sira ne'ebe mak bele fo rendimento
- Dezenvolve agrikultura no agrofloresta atu bele hasae kresimento ekonomiku
- Promove produitu lokal ne'ebé bele fo rendimento ba kominidade

4. Promove Edukasaun no Formasaun Juventude

- Reduz taxa abandona eskola.
- Organiza formasaun ba juventude (lideransa, empreendedorizmu/ema nebe mak atu kria Imprejari, teknolojia básika).
- Estabelese sentru aprendizajen kominidade.

5. Proteje Ambiente no Rekursu Naturais

- Implementa programa plantasaun ai (reflorestasaun).
- Eduka kominidade kona-ba jestaun lixos no konservasaun bee.
- Kria regra lokal atu proteje rai no bee husi estragus.

6. Halo Parceria Estratéjiku

- Estabelese kooperasaun ho autoridade Munisipiu Liquiçá
- Halo proposta projetu ba governu no ONG sira.
- Buka apoiu ba dezentvolvimentu estrada, bee mós, eletrisidade no infraestrutura seluk.

7. Promove plantasaun no replantasaun Kafe, ai-fuan, no Ai-horis sira ne'ebe bele fo rendimentu ba kominidade sira.

- Kuda ai-fuan lokal no ekonomiku (Kafe, ai-dila, ai-kakau, Sabraka midar, nst)
- Halo Fatin plantasaun ai-fuan iha aldeia hotu
- Halo Bibeiros ba Kafe no ai-horis sira ne'ebe iha folin ba merkadu.

Objetivu Dezentvolvimentu Suku Luculai

Husi vizaun no misaun ne'e, objetivu prinsipál sira mak:

1. **Hametin dame no unidade sosial** iha nivel kominidade.
2. **Preserva no promove identidade kulturál** hanesan patrimóniu ba jersaun tuir mai.
3. **Aumenta renda familia no redús pobreza** liu husi atividade ekonomia produtiva.
4. **Hadia qualidade edukasaun no kapasidade juventude.**
5. **Garante sustentabilidade ambiental** no jestaun diak ba rekursu naturál.
6. **Hadia infraestrutura no servisu básiku** hanesan bee mos, dalan, eletrisidade no saúde.

Valores Fundamentál Suku Luculai

Atu realiza Vizaun no Misaun ne'ebé iha, Suku Luculai adopta valores fundamentál sira hanesan tuir mai:

1. **Unidade no Solidariedade**
Kominidade hametin liu husi ajuda malu, servisu hamutuk, no resolve problema iha espírito kolektivu.

2. **Respeitu no Toleránsia**
Respeita malu entre ema hotu-hotu, inklui diferensa kultura, relijiaun, no hanoin sira.
3. **Integridade no Transparénsia**
Lideransa no comunidade halo servisu ho onestu, laran moos, no responsavel.
4. **Preservasaun Kultura no Tradisaun**
Valoriza no proteje lia adat, fatin lulik, no kostume hanesan identidade no patrimóniu lokal.
5. **Sustentabilidade**
Uza rekursu naturál ho responsabilidade atu garante moris diak ba jersaun ohin no jersaun tuir mai.
6. **Partisipasaun Ativu**
Envolve comunidade hotu iha prosesu desizaun no atividade dezvoltimentu.
7. **Justisa no Igualdade**
Fo oportunidade hanesan ba mane no fetu, jovem no katuas, la haree ba estatutu sosial.
8. **Inovasaun no Aprendizajen Kontínua**
Abertu ba mudansa positivu, teknika foun, no aprendizajen atu dezvoltolve kapasidade lokal.
9. **Responsabilidade Sosial**
Tau interese comunidade iha leten, no halo asaun ne'ebé fó benefísiu ba ema hotu.
10. **Parceria no Kolaborasaun**
Hametin relasaun diak ho governu, ONG, igreja, no parseiru sira atu sustenta dezvoltimentu.

Prinsípiu Fundamentál Suku Luculai

Prinsípiu sira ne'e sai hanesan matadalan no regra básiku iha governasaun no dezvoltimentu Suku Luculai:

1. **Governasaun Diak (Good Governance)**
Lideransa hala'o knaar ho transparénsia, prestasaun kontas (accountability), no partisipasaun comunidade.
2. **Partisipasaun Komunitade**
Desizaun importante hotu-hotu tenke involve povu liu husi konsultasaun no reuniaun suku.
3. **Inclusaun no Igualdade**
La iha diskriminasaun; mane, fetu, jovem, katuas, no grupu vulneravel hotu iha direitu no oportunidade hanesan.
4. **Sustentabilidade Longu Prazu**
Programa no atividade hotu-hotu konsidera impaktu ba jersaun tuir mai, liu-liu iha ambiente no ekonomia.
5. **Respeitu ba Lei no Lia Adat**
Kombina lei Estadu nian ho kostume no tradisaun lokal atu garante orden no harmonia.
6. **Efisiénsia no Efetividade**
Uza rekursu ne'ebé limitadu ho diak, evita desperdísiu, no foka ba rezultadu ne'ebé klaru.
7. **Transparénsia Finanseira**
Jestaun orsamentu suku tenke klaru, aberta, no bele hetan informasaun husi comunidade.
8. **Kooperasaun no Parceria**
Serbisu hamutuk ho governu, ONG, igreja, no parseiru sira atu aumenta impaktu dezvoltimentu.
9. **Resolusaun Konflitu ho Dame**
Prioriza dialogu, mediasaun, no konsensu atu rezolve problema.
10. **Foku ba Dezvoltimentu Humanu**
Tau ema hanesan sentru dezvoltimentu – edukasaun, saúde, moris dignu no bem-estar sai prioridade.

Valór suco Luculai nian

Suco Luculai adopta ona valór hirak tuir mai ne'e nu'udar valór komún ne'ebé komunidadade no entidade hotu presiza konsidera no halao tuir.

1. Respeita malu
2. Unidade
3. Toleransia
4. Establidade
5. Solidariedade
6. Kultura
7. Desizaun koleetivo

Prinsípiu Suco Luculai nian

Suco **Lucualai** halao ninia serbisu ba dezentvolvimentu nian tuir deit prinsípiu sira hanesan tuir mai ne'e; (bele halo tuir prinsípiu balun ne'ebé deskreve ona iha Dekretu Lei)

1. Prinsípiu Respetu malu (kultura, kustumi, Religiaun sst)
2. Prinsípiu Servisu hamutuk
3. Prinsípiu Demokrasi Partesipasaun ativ

Lia Agradesementu Xefe do Suco

Hau hanesan Xefe Suku Luculai hakarak hatu'o hau nia agradesementu boot no laran kle'an ba instituisaun no ema hotu ne'ebé kontribui iha prosesu formulasaun no dezvoltimentu Vizaun no Misaun Suku Luculai.



Primeiru liu, hau hatu'o obrigadu wa'in ba:

- **Ministério da Administração Estatal (MAE)**
- **Secretaria de Estado do Desenvolvimento Local (SEDL)**
- **Presidente Autoridade Municipal (PAM)**
- **Administrador Posto Administrativo (APA)**

Ba apoiu tékniku, orientasaun, no kooperasaun ne'ebé fó durante prosesu planeamentu no dezvoltimentu Suku nian.

Hau mos hatu'o agradesementu boot ba **Membro Konsellu Suku, Ekipa Elaborador**, no lideransa lokal sira ne'ebé servisu ho dedikasaun, tempu, no responsabilidade atu prepara dokumentu ne'e ho diak no kompletu.

Liu tan, hau hakarak agradese ba comunidade tomak iha Suku Luculai laran – katuas, inan-aman, juventude, no labarik sira – ne'ebé partisipa ativamente iha reuniaun, fó hanoin, no apoiu moral atu hametin unidade no spiritu servisu hamutuk.

Kolaborasaun no partisipasaun husi entidade hotu-hotu iha suku laran sai hanesan forsa boot ida atu realiza ita nia Vizaun: halo Suku Luculai sai comunidade ida ne'ebé unidu, prósperu, sustentavel, no respeita ita nia kultura no identidade.

Ikus mai, hau reafirma hau nia kompromisu atu lidera ho transparénsia, responsabilidade, no laran moos, hodi garante planu no objetivu sira ne'ebé estabelese bele implementa ho susesu ba benefísiu povu tomak.

Obrigadu barak ba ita hotu.

Lia Menon Administradór Postu Administrativu Liquiçá

Nudar Autoridade lokal ne'ebé iha knar atu halo supervizaun direta ba prosesu elaborasaun Planu Dezenvolvimentu Suku (PDK), hau, hanesan Administradór Postu Administrativu Liquiçá, konsidera dokumentu ida nee hanesan referénsia importante atu orienta planeamentu no implementasaun dezenvolvimentu iha nivel lokal.



PDK nee elabora liu husi prosesu partisipativu, ne'ebé envolve Administrasaun Postu, Chefe Suku, Chefe Aldeia, lideransa comunidade, no parte interesada seluk. Dokumentu ida nee refleto aspirasaun comunidade no prioridade dezenvolvimentu ne'ebé hetan iha nivel Suku, no sei sai hanesan orientasaun ba Suku sira iha elaborasaun no implementasaun Planu Dezenvolvimentu Suku, tuir prinsípiu descentralizasaun administrativa no poder lokal.

Durante prosesu elaborasaun PDK nee, iha mos **desafiu no obstákulu** ne'ebé hasoru, hanesan limitasaun rekursu, kapasidade institusional, no akessu ba dadus. Maski nune'e, ho espiritu kooperasaun, koordinasaun no kompromisu entre parte hotu, prosesu nee bele hala'o ho diak no tuir orientasaun Governu.

Hau apresia tebes esforsu no dedikasaun husi equipa téknika, lideransa suku no comunidade tomak ne'ebé envolve iha prosesu elaborasaun PDK nee. Hakerek ona dokumentu ida nee bele uza ho diak nudar **guia planeamentu** ba implementasaun programa Dezenvolvimentu iha suku 7 Postu Administrativu Liquiçá, hodi fó kontribuisaun ba **matak no trankluidade** iha comunidade.

No ikus, hau husu ba parte hotu atu halo implementasaun PDK nee ho responsabilidade ba continuidade, hodi garante katak dezenvolvimentu ne'ebé planeia bele fó benefisiu real ba comunidade no hadia moris povu iha suku 7 Postu Administrativu Liquiçá.

APRESIASAUN PRESIDENTE AUTORIDADE

MUNISIPIO LIQUICA

Uluk Nana'in, ho laran kontente no respeito boot, nudar Presidente Autoridade Munisipio Liquica, hakarak hato'o hau nia Agradesementu no apresiasaun boot ba Suku ida-idak iha Munisípiu Liquica Postu Administrativu Liquica, ne'ebé, ho esforsu hamutuk, partisipasaun ativa no kompromisu comunidade nian, bele halo Planeamentu Dezenvolvimentu ne'ebé agora transforma ona ba Planu Dezenvolvimentu Komunitáriu (PDK) ba tinan lima (5).



Planu Dezenvolvimentu Komunitáriu ne'e la'ós deit dokumentu ida ne'ebé hakerek iha papel. Nia hanesan rezultadu husi prosesu boot ida ne'ebé involve diskusaun, konsultasaun, no hahalok participativu husi comunidade, Lideransa Lokal, no Autoridade relevante sira. Ida-ne'e hatudu katak Komunitade sira iha kapasidade atu haree sira nia realidade rasik, identifika problema, determina prioridade no planeia dalan ba futuro ne'ebé diak liu.

Resultadu servisu ne'ebé Suku sira apresenta ohin hatudu katak planeamentu Dezenvolvimentu lokal bele sai ida ne'ebé realistiku, inkluzivu no responde ba nesidade comunidade nian, se halo ho partisipasaun boot husi povu. Nia mos hatudu maturidade lideransa suku nian no responsabilidade kolektiva atu halo dezenvolvimentu ne'ebé sustentável.

Autoridade Munisipio Liquica haree PDK nudar referénsia importante ida ba implementasaun programa no mehi dezenvolvimentu sira iha nivel Munisípiu. Planu ne'e bele sai nudar instrumentu atu orienta desizaun, alokasaun rekursu no koordinasaun entre suku, Administrasaun Postu Liquica no servisu tékniku sira. Tan ne'e, planeamentu ne'ebé diak sei ajuda evita repetisaun programa, minimiza desperdísu rekursu no aumenta efetividade intervensaun Governamentál.

Iha oportunidade ida-ne'e, hau hakarak afirma klaramente katak Autoridade Munisipio Liquica sei kontinua fó apoio ba realizasaun planu no mehi sira suku nian, tuir kapasidade institucionál, orçamentál no tuir orientasaun lei no politika Governu sentrál.

Hau mos hakarak sublinha katak sucesso PDK la depende deit husi apoio husi Autoridade Munisipal, maibé depende liu-liu husi kompromisu kontinuu husi lideransa suku no comunidade tomak. Implementasaun planu presiza disiplina, transparénsia, prestasaun konta ho laran mos. Ida- ne'e importante atu garante katak benefísiu dezvoltimentu to'o loos ba povu sira ne'ebé presiza liu.

Iha kontekstu dezvoltimentu nasional, planeamentu lokal hanesan PDK ne'e sei ajuda implementa visaun Governu kona ba Desentralizasaun Administrativa no fortalese poder lokal. Suku sira nudar fundasaun boot ida iha estrutura estadu, iha papel importante atu hala'o dezvoltimentu husi kraik ba leten, ne'ebé bazeia ba realidade lokal no kapasidade comunidade nian.

Ikus liu, hau hakarak hato'o hau nia parabéns no rekonesimentu ba Administrador do Postu Liquica, ba Chefe Suku sira, Konsellu Suku, lider komunitáriu sira no comunidade tomak, ba esforsu no dedikasaun ne'ebé ita hatudu ona iha prosesu ida-ne'e. Autoridade Munisipal prontu atu hamutuk ho ita hotu, hodi transforma planu ne'e sai realidade, no hodi garante katak dezvoltimentu ne'ebé ita halo ohin sei fó benefísiu ba gerasaun agora no gerasaun tuir mai.

Obrigadu barak ba atensaun hotu. Maromak haraik bensaun ba imi hotu.

Índice -----	ix
Vizaun, Misaun, Metas Objetivu, Valór no Prinsípiu Suco nian -----	i
Lia agradeseментu husi Xefi Suco -----	v
Lia Menon Administradór Postu Administrativu nian -----	vi
Apresiasaun Presidente Autoridade Munisipál -----	vii
Parte 1: Introdusaun -----	1
1.1. Antecedente -----	1
1.2. Baze legál -----	1
1.3. Objetivu -----	1
1.4. Ambitu -----	2
Parte 2: Perfíl Suco -----	2
2.1. Kondisaun Suco -----	2
Istoria Suco nian -----	2
Demografia Suco -----	5
Situasaun Sosial -----	6
Situasaun Ekonomia -----	7
2.2. Kondisaun Administrasaun Suco -----	8
Divizaun Administrativa Suco -----	8
Estrutura Konsellu Suco -----	
Parte 3: Diagnóstiku Suco nian -----	9
3.1. Diagnóstiku Jerál -----	9
3.2. Análiza ba Parseiru Suco nian -----	11
Parte 4: Planu Dezenvolvimentu Suco -----	11
4.1. Vizaun Luculai -----	11
4.2. Misaun Luculai nian -----	11
4.3. Meta sira ba Dezenvolvimentu nian -----	12
4.4. Objetivu sira ba Dezenvolvimentu nian -----	13

4.5. Valór suco Luculai nian -----	13
4.6. Prinsípiu Suco Luculai nian -----	14
4.7.Potensialidade Lokál No. Politika dezenvolvimento Suco-----	15
4.8.Obstaklu No. Estratéjia ba Dezenvolvimentu Suco-----	16
4.9.Planu Dezenvolvimentu Suco Luculai tinan 2025-2030 -----	18
4.10.Faze implementasaun planu Dezenvolvimentu komunitáriu periode 2026-2030 ----	23
Parte 5 : Monitorizasaun No. Avaliasaun -----	24
5.1.Monitorizasaun -----	24
5.2.Avaliasaun-----	29
Parte 6 Finál- Akta Aprovasaun -----	30
Aneksu sira -----	31

Parte 1: Introdusaun

1.1. Antecedente

Deskrisaun badak kona-bá istoria dezenvolvimentu iha suco, prosesu ne'ebé lideransa komunitáriu ho comunidade sira halo ona durante ne'e hodi akomoda aspirasaun sira ba dezenvolvimentu nian. Planu ka dokumentu saida mak suco sira produz rasik ona durante ne'e, liga fali mai nesesidade atu suco sira bele produz ona planu dezenvolvimentu suco nian.

1.2. Baze legál

Alista deit baze legál sira ne'ebé orienta suco ida-idak hodi elabora planu dezenvolvimentu komunitáriu nian. Baze legál sira ne'e inklui no la limite ba:

- Lei número 9/2016 kona-bá lei suco nian
- Lei Numeru 6/2917 kona ba baze ordenamentu Teritoriu
- Dekretu lei número 4/2024 kona-bá planeamentu dezenvolvimentu komunitáriu
- Diploma Ministérial número 15/2025 kona-bá modelu planeamentu

1.3. Objetivu

- Iha seksaun ida ne'e sei deskreve objetivu husi elaborasaun planu dezenvolvimentu komunitáriu nian.
- Deskrisaun ba objetivu tenki uza linguajen operacional simples hodi fasil ba interpretasaun.
- Ezemplu; Atu identifika potencialidade hotu comunidade nian ne'ebé sei tulun dezenvolvimentu iha suco laran.

1.1. Ámbitu

- Iha seksaun ámbitu ita halo limitasaun ba kobertura husi konteúdu planu dezenvolvimentu komunitáriu nian.
- Ezemplu: planu ne'e kobre deit prioridade ba dezenvolvimentu ne'ebé sei halo iha tinan 5 nia laran hahu husi tinan 2025 to'o 2030.

Parte 2: Perfil Suco

2.1. Kondisaun Suco

Istoria Suco nian

Suco Luculai hamriik iha Tempo Portuges nian. Naran suco Luculai mai husi liafuan liafuan ne'ebé signifika no ne'ebé signifika Naran ne'e eskolla husi avo uma lisan tanba nia mak ukun. Istórikamente, Suco Luculai lidera ona husi lideransa komunitáriu hamutuk nain 14. Tuir mai ne'e mak detallu ba lideransa suco Luculai nian husi inísiu to'o agora, inklui knár ne'e sira halo ona:

1. Lideransa Dahuluk

Naran Lideransa Komunitáriu : **Sr. Kapita Kraelaka**

Periodu Ukun : Tinan _____ to'o _____

Obra/atinjimentu ne'ebé konsege halo no husik hela:

- Hari'i Suku Luculai
- forma uma lisan 2 mak ukun

2. Lideransa Daruak

Naran Lideransa Komunitáriu : **Sr. Lagana asu**

Periodu Ukun : Tinan _____ to'o _____

Obra/atinjimentu ne'ebé konsege halo no husik hela:

- Kontinua lideransa suku Luculai
- husi uma lisan 2 transforma sai fali Povasaun 4

3. Lideransa Datoluk

Naran Lideransa Komunitáriu : Sra. Bi-Dau

Periodu Ukun : Tinan _____ to'o _____

Obra/atinjimentu ne'ebé konsege halo no husik hela:

- Kontinua lideransa suku Luculai
- halao rekonsiliasaun ho suku vizino

4. Lideransa Dahaat

Naran Lideransa Komunitáriu : Sr. Lagana Lema

Periodu Ukun : Tinan _____ to'o _____

Obra/atinjimentu ne'ebé konsege halo no husik hela:

- Kontinua lideransa suku Luculai

5. Lideransa Dalima

Naran Lideransa Komunitáriu : Sr. Angelos Lopes

Periodu Ukun : Tinan _____ to'o _____

Obra/atinjimentu ne'ebé konsege halo no husik hela:

- Kontinua lideransa suku Luculai
- Loke Estrada iha suku Luculai

6. Lideransa Dane'en

Naran Lideransa Komunitáriu : Sr. Mau Crae

Periodu Ukun : Tinan _____ to'o _____

Obra/atinjimentu ne'ebé konsege halo no husik hela:

- Kontinua lideransa suku Luculai
- Lideransa ida ne'e ukun la to'o tinan tamba situasaun funu iha 1975.

7. Lideransa Dahitu

Naran Lideransa Komunitáriu : Sr. Antonio Lopes

Periodu Ukun : Tinan _____ to'o _____

Obra/atinjimentu ne'ebé konsege halo no husik hela:

- Kontinua lideransa suku Luculai
-
-

8. Lideransa Dawalu

Naran Lideransa Komunitáriu : Sr. Domingos Candido

Periodu Ukun : Tinan _____ to'o _____

Obra/atinjimentu ne'ebé konsege halo no husik hela:

- Kontinua lideransa suku Luculai

9. Lideransa Dasia

Naran Lideransa Komunitáriu : Sr. Sebastião Lopes da cruz

Periodu Ukun : Tinan _____ to'o _____

Obra/atinjimentu ne'ebé konsege halo no husik hela:

- Kontinualideransa suku Luculai
-

10. Lideransa Sanulu

Naran Lideransa Komunitáriu : Sr. Marcelio de Jesus

Periodu Ukun : Tinan _____ to'o _____

Obra/atinjimentu ne'ebé konsege halo no husik hela:

- Kontinua lideransa suku Luculai

11. Lideransa Sanulu resin ida

Naran Lideransa Komunitáriu : Sr. Delpin de oliveira

Periodu Ukun : Tinan _____ to'o _____

Obra/atinjimentu ne'ebé konsege halo no husik hela:

- Kontinua lideransa suku Luculai
- Loke Estrada iha suku Luculai
- Instala Be'e mos

12. Lideransa Sanulu resin rua

Naran Lideransa Komunitáriu : Sr. João da Silva

Periodu Ukun : Tinan _____ to'o _____

Obra/atinjimentu ne'ebé konsege halo no husik hela:

- Kontinua lideransa suku Luculai
- Konstroi Sede Suco Tuan

13. Lideransa Sanulu resin tolu

Naran Lideransa Komunitáriu : Sr. Luis Lopes

- Kontinua lideransa suku Luculai

14. Lideransa Sanulu resin hat

Naran Lideransa Komunitáriu : Sr. Augusto Lopes da Silva

Periodu Ukun : Tinan _____ to'o _____

Obra/atinjimentu ne'ebé konsege halo no husik hela:

- Kontinua lideransa suku Luculai
- Inplementa programa PNDS (Rehabilitasaun no Konstrusaun) iha suku Luculai
-

15. Lideransa Sanulu resin lima

Naran Lideransa Komunitáriu : Sr. Leonel da Silva Lopes

Periodu Ukun : Tinan 2009 to'o 2031

Obra/atinjimentu ne'ebé konsege halo no husik hela:

- Kontinua lideransa suku Luculai
- Inplementa programa PNDS (Rehabilitasaun no Konstrusaun) iha suku Luculai
- Hari sede Aldeia 1 iha suku Luculai
- Loke Estrada Foun iha Metagou
- Demografia Suco
- Totál populasaun iha suco Luculai hamutuk _1634. feto 816 mane 818 . Husi númeru ida ne'e, nia distribuisaun tuir idade mak hanesan tuir mai ne'e:

Tabela
Populasaun Suco

Idade (tinan)	Feto	Mane	Total
0 – 5	71	103	174
6 – 10	100	114	214
11-15	96	96	192
16-20	75	84	159
21-25	74	76	150
26-30	72	58	130
31-35	94	71	165
36-40	78	68	146
41-45	58	51	109
46-50	20	10	30
51-55	21	19	40
56-60	18	16	34
61-ba leten	49	52	101
66-70	7	10	17
71-75	7	9	16
76 ba leten	24	19	43
			1634

- Númeru populasaun suco Luculai tuir nivel edukasaun, nian bele haree iha tabela tuir mai:

Idade (tinan)	Feto	Mane	Total
0-5	71	103	174
06-10	100	114	214
11-15	96	96	192
16-20	75	84	159
21-25	74	76	150
26-30	72	58	130

Situasaun Sosial

Populasaun suco Luculai kompostu husi uma lisan 48 (bele deskreve lisan hirak ne'ebé pertense ba suco ne'e). Distribuisaun populasaun iha suco Luculai tuir lisan nian mak prezenta iha gráfiku tuir mai ne'e: (Nota: dadus ne'ebé prezenta iha gráfiku ne'e bele uza persentajen deit)

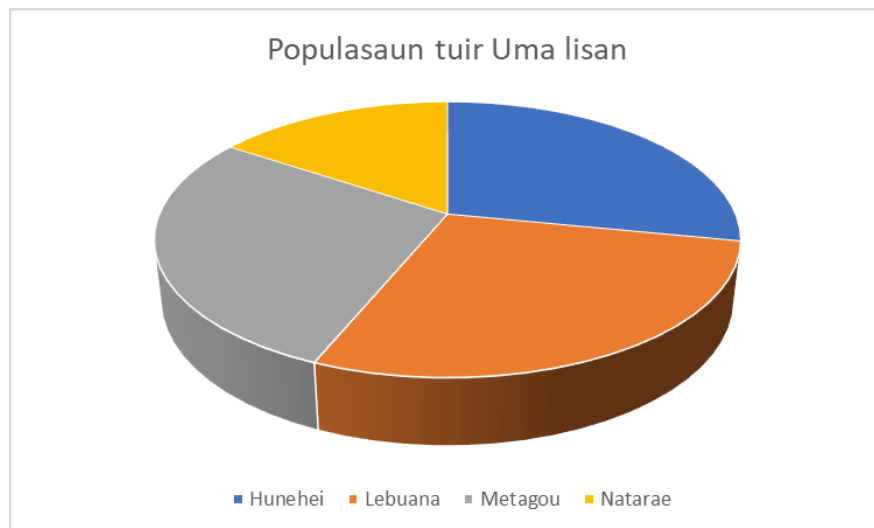

Aleinde populasaun lokál, iha suco Luculai rezide mós sidadaun sira husi munisípiu seluk no estranjeiru/rai-liur mak hanesan _____, _____, _____, _____, _____, _____. Númeru populasaun husi nasaun sira temi iha leten bele haree iha tabela tuir mai ne'e:

nu	Munisipiu/ Nasaun Orijen	Feto	Mane	Total	Observasaun

Populasaun suco Luculai bele koalia lian sira hanesan Tokodede, Mambae (deskreve lian ne'ebé populaun sira koalia inklui lingua nasional no estranjeiru sira). Tuir mai ne'e mak detallu husi lian ne'ebé populasaun suco Luculai bele koalia ho persentajen utilizadór lian refere.

Lian ne'ebe bele Koalia	Presentajen Populasaun (%)	Observasaun
Tetum	100%	-
Portugues	50%	-
Ingles	25%	-
Korea	-	-

Iha aspetu fiar nian, populasaun suco luculai fiar iha relijiaun Katolika ho ninia detallu distribuisaun hanesan iha gráfiku tuir mai ne'e:

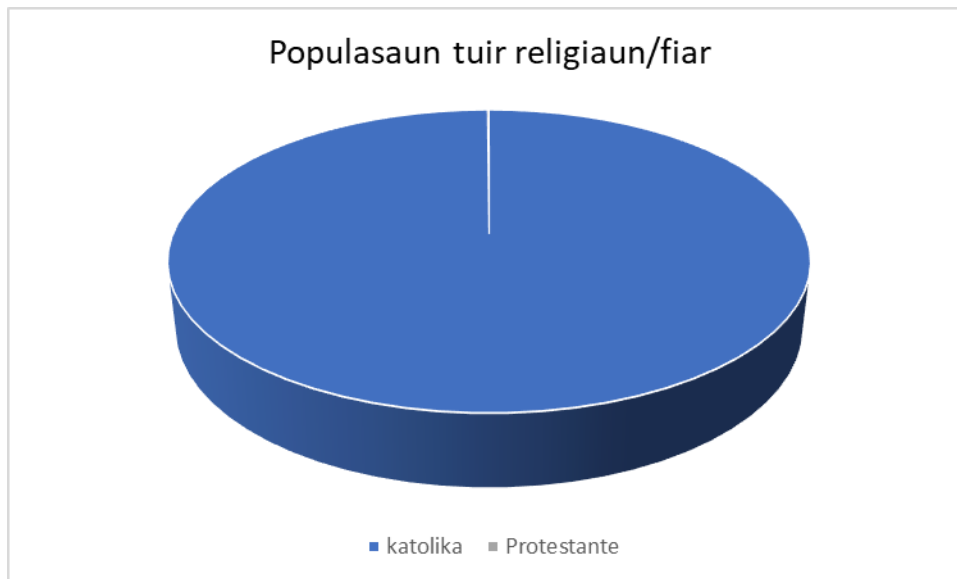

Situasaun Ekonomi

Fontes rendimento principal husi populasaun iha Suco Luculai nian maka Kafe, Aifuan no Modo.

Nu	Okupasaun/ Servisu	Mane	Feto	Total
1	Agrikultor	265	107	372
2	Peskador	5	-	0
3	Hakiak Animal ho Fins ba Negosiu	265	107	372
4	Negosiante (faan no Sosa sasan ho Fundu la liu \$ 5000)	5	1	6
5	Emprezáriu	6	5	11
6	Funcionario (Públiku no Pribadu husi sector oinoin)	79	45	124
7	Servisu iha rai liur	10	5	15

8	Estudante (Sei Frekuenta hela estudu husi Nivel Pre-eskolar to universitariu)	543	389	932
9	Dezempregu	58	31	89

Aleinde Fontes rendimento / kn'ar populusaun nian hanesan deskreve ona iha leten, Ekonomikamnete, Suco Luculai iha mos potencialidade local/ natural ne'ebe bele konsidera nudar Fontes ekonomia nian mak hanesan deskreve iha tabela tuir mai

No	Potensialidade Lokal	Volume/Quantidade	Kondisaun Axintente
1	Kafe	6 ton	
2	Maek	8 ton	
3	Hudi	4 ton	
4	Ai-Farina	5 ton	
5	Koto	2 ton	
6	Avocate	1 ton	
7	Pipino	1 ton	

Husi sorin seluk, Suco Luculai Mos iha ona estabesemnto Negosio ne'ebe konsidera nudar fontes ba dezenvolvimento Ekonomia, kriaun emprego no kresemento ba rendimento familia nian, hanesan alista iha tabela tuir mai ne'e

No	Estabelesimento Negosio/Industria	Quantidade
1	Loke kioske	20
2	Grupu Koperativa rai no impresta osan	4
3	Grupu Aquicultuta/hakiak ikan	2
4	Grupu hakiak manu timor	1
5		

2.2. Kondisaun Administrasaun Suco

Divizaun Administrativa Suco Luculai kompostu husi aldeia 4 no okupa area 4,59 km².
Vizualizasaun jeográfica husi Suco Luculai nian bele haree iha mapa tuir mai ne'e.

Mapa
Suco Luculai

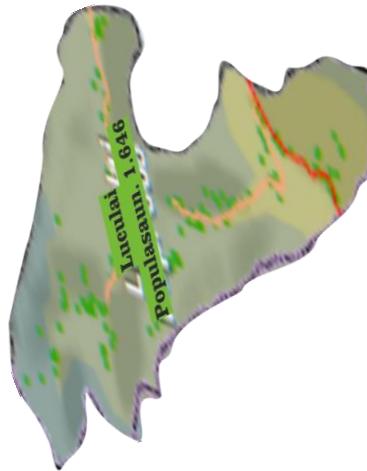

A. ORGANIGRAMA SUKU

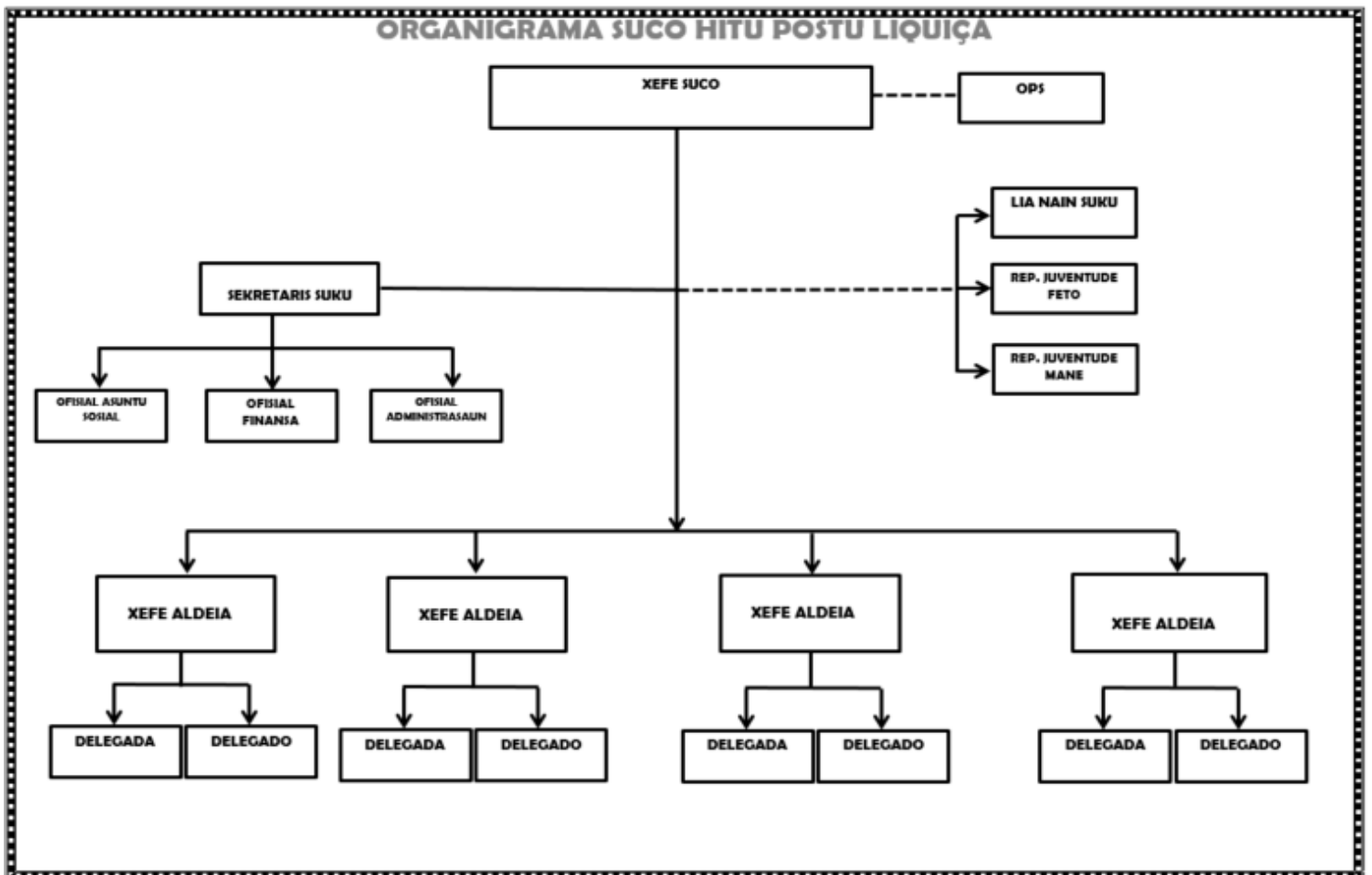

Pate 3 Dagnostiku Suco nian

3.1. Dagnostiku jeral

Ba nesesidade elavorasaun no projesaun iha planu dezenvolvimento komunitario iha Suco Luculai ba Periodo tinan 2026-2030 nian, simplesmente utilija formula analiza Swot (Strengths, Weaknesses opportunity and triead) ka forsa, frakeaza, Oportunidade no Ameasa sira. Rejlutadu diagnostiku nian aprejenta iha diagrama tuir mai ne'e

Setór	Strengths/ Forsa sira	Weaknesses/ Frakeza sira	Oportunities/ Oportunidade sira	Threats/ Ameasa
Ekonomia	Iha material baziku, ema trabalhador, espasu espasu sufusiente	Menus rekursu humanu, finanseitu no ekipamentu	Esperiencia komunidadade sufusiente, Sendimento produsaun bloku, grupu rai osan, potencia ba merkadu modernu, mebel	Jestaun, eletrisidade la permanente, dezastre naturais
Infraestrutur	Infraestrutur, eletrisidade, estrada, be'e mos sufusiente	Lina Eletrisidade, estrada, be'e mos cdaok kobre, rede telephone no internet la instabil	Oportunidade alargamentu estrada, iunstalasaun eletrisidade. kanalizasaun be mos no instala antenna telekomunikasaun	Dezastre naturais, konsiensia humanu.
Agrikultura	Kondisaun Espasu no klima favorese ba produsaun hortikultura, pekuaria no agrikola	Koinesimentu komunidadade, ekipamentu no servisu ho sistema tradisional	Vontade komuniudade, potencia rai bokur, no sei espasu	Dezastre naturais, menus koinesimentu agrikultor, area urbana sai fatin atraidu no sentralizadu negosiu.
Edukasaun	Eskola primaria sufusiente	Menus profesores, sala de aula, biblioteka no	Estudante aumenta kada tinan	Laiha rezidencia ba profesores, kondisaun

		facilidade escolar no falta pre- eskolar		eskola la dun diak (tuan)
Saude	Existe ona postu saude	Menus pesoal saude, fasilidade no menus aimoruk.	Distansia asesibilidade no tratamentu ho diak	Laiha ambulansia, laiha moru protesau, mota besik klinika laiha ponte
Turismu	Material kultura, fatin lulik, fatin hakiak ikan estrateziku,	Seidauk deskobre no dezenvolve fatin istoriku no, kultural no sakral	Iha valor sosial no ekonomia	Sei lakon nia valor no sentidu
Ambiente	Natural no original	Dezastre naturais, konsiensia hukmanu	Reflorestasaun	Rai halai, anin bot, tesi ai, sunu rai arbiru
Kultura	Ekipamentu kultural no lokalizasaun lulik no parke istoriku	Lokalizasaun izoladu, saidauk deskobre no abandonadu	Valores kultural no ekonomia	Sei lakon valor no prinsipiu kultural no ekonomia

3.2 Analija ba Parseiro Suco nian

Alende diagnostiku jeral hanesann hatur ona iha leten, Suco Luculai mos identifika ona parseiro sira ne'ebe bele apoio implementasaun planu Dezenvolvimento Suco nian.

Tabela tuirmai ne'e mak lista parseiro sira ne'ebe apoio ona aktividade iha Suco no parseiro foun ne'ebe iha possibilidade bele apoio plano Dezenvolvimento iha tempu tuir mai

No	Parseiro	Parseiro Existente/foun	Area operasaun
1	PNDS		Konstrusaun Estrada
2	PDIM		Konstrusaun Postu Saude
3		Obras Públiku	Estrada, Uma no Ponte
4	Malaedoi		Be'e no Saneamento
5	ILO		Rehabilitasaun Estrada

Suco Luculai sei kontinua identifika no nakloke ba koperasaun ho parseiro foun balu ne'ebe sedauk identifika iha Lista ne'e, maibe iha objetivo/ aktividade ne'ebe relevante ho planu Suco nian

Parte 4 : Planu Dezenvolvimento Suco

4.1 Visaun

Suco Luculai nia Visaun ba Dezenvolvimento to'o 2030 nian maka

Suku Luculai hakarak sai Suku ida ne'ebe briliente no organizadu hakmatek iha ambiente solidariu no identiku ho nia karakteristiku sosial kultura iha valores harmonia no prosperiedade husi diversifikasaun setor produtividade.

4.2. Misaun Suco Luculai nian

Atu atinji Visaun boot Suco nian ne'e, Suco Luculai difini ona nia Misaun sira hanesan tuir mai ne'e

MISAUN SUKU LUCULAI

1. **Hametin paz, unidade, hakmatek no Harmonia** iha Sociedade no suku Vizino sira hotu-hotu liu hosi koperasaun no sisoal no unitariu.
2. **Preserva no dezenvolve identidade kultura**, liu hosi lisan Kultura no tradisaun sira.
3. **Kuidadu no hasae ambiente no Ai-horis ,Kafe, ai-fuan**, atu garante moris diak ba povo gerasaun agora no futuro oin mai
4. **Hasa'e Konesementu comunidade nian** , liu hosi edukasaun,Formal no informal liu-liu treinamentu, no partisipasaun ativa.
5. **Hametin dame no respeito malu**, iha familia no comunidade, atu evita probema ou konflitu.
6. **hasae diversifikasaun sosio ekonomiku**, orientasaun ba dezenvolvimentu sustentavel liu husi alkansamentu no diversifika multi setor produtivu iha sucu

4.3. Metas sira ba Dezenvolvimento nian

Atu atinji visaun boot ne'ebe difini ona no halao ho diak Misaun sira ne'ebe deskrebe iha leten, Suco Luculai koloka metas sira ba Dezenvolvimento nian hanesan tuir mai ne'e :

1.Hametin Unidade no Harmonia Komunitade

- Harii programa **enkontru comunidade fulan-fulan** hodi diskute problema no buka solusaun hamutuk.
- Kria grupu voluntariu atu konsensualiza solusaun ba valorizasaun ho dignu (ema ho vulneravel sira).
- Rezolusaun konflitu sosial liu husi mekanismu mediasaun tradisional no modernu.
- Hamenus Risku ba Dezastre naturais, haburas biodiversidade flora ho fauna.

2.Preserva Kultura no Fatin Lulik

- Identifika no rejista fatin lulik hotu-hotu iha suku.
- Halo eventu kultura tinan-tinan atu promove dansa, tebe, no lia adat.
- Envolve juventude sira iha aprende istoria no tradisaun lokal.
- Hahú Programa proteksaun bee-matan, rai-lulik no liu-liu areia Protejido sira

3. Dezenvelope Ekonomia Sustentavel

- Aumenta produsaun agrikultura (Kafe, batar, modo, ai-fuan).
- Harii grupu koperativa agrikultura no hortikultura.
- Dezenvelope turizmu komunitaria (uma tradisional, trilhu natureza, kultura lokal).
- Aumenta rendimentu familia sira iha tinan 3–5 oin mai.
- Halo beibeiros ba Kafe, ai horis sira ne'ebe mak bele fo rendimento
- Dezenvelope agrikultura no agrofloresta atu bele hasae kresimento ekonomiku
- Promove produitu lokal ne'ebé bele fo rendemento ba kominidade

4. Promove Edukasaun no Formasaun Juventude

- Reduz taxa abandona eskola.
- Organiza formasaun ba juventude (lideransa, empreendedorizmu/ema nebe mak atu kria Imprejari, teknolojia bázika).
- Estabelese sentru formasaun kominidade.

5. Proteje Ambiente no Rekursu Naturais

- konservasaun be'e liu husi reflorestasaun
- sensibiliza kominidade kona-ba jestaun lixu
- fortalesimento lei tradisaun (Tara Bandu)

6. Halo Parceria Estratéjiku

- Estabelese kooperasaun ho autoridade Munisipiu Liquiçá
- Halo proposta projetu ba governu no ONG sira.
- Buka apoiu ba dezvoltimentu estrada, bee mós, eletrisidade no infraestrutura seluk.

7. Promove plantasaun no replantasaun Kafe, ai-fuan, no Ai-horis sira ne'ebe bele fo rendementu ba kominidade sira.

- Kuda ai-fuan lokal no ekonomiku (Kafe, ai-dila, ai-kakau, Sabraka midar, nst)
- Halo Fatin plantasaun ai-fuan iha aldeia hotu
- Halo Bibeiros ba Kafe no ai-horis sira ne'ebe iha folin ba merkadu.

4.4. Objektivu Dezenvolvimentu Suku Luculai

Metas sir aba Dezenvolvimento nian ne'ebe hatur ona iha planu Dezenvolvimento ida ne'e, sei sukat liu husi objetivo sira hanesan tuir mai ne'e:

1. **Hametin dame no unidade sosial** iha nivel kominidade.
2. **Preserva no promove identidade kulturál** hanesan patrimóniu ba jerasaun tuir mai.
3. **Aumenta renda familia no redús pobreza** liu husi atividade ekonomia produtiva.

4. **Hadia qualidade edukasaun no kapasidade juventude.**
5. **Garante sustentabilidade ambiental** no jestaun diak ba rekursu naturál.
6. **Hadia infraestrutura no servisu básiku** hanesan bee mos, dalan, eletrisidade no saúde.

4.5.Valores Fundamentál Suku Luculai

Suco Luculai adopta ona valor hirak tuir mai ne'e nudar valor komun ne'ebe comunidade no entidade hotu presija obidienbsia no halo tuir mak hanesan:

1. **Unidade no Solidariedade**
Komunidade hametin liu husi ajuda malu, servisu hamutuk, no resolve problema iha espírito kolektivu.
2. **Respeitu no Toleránsia**
Respeita malu entre ema hotu-hotu, inklui diferenza kultura, relijiaun, no hanoin sira.
3. **Integridade no Transparénsia**
Lideransa no comunidade halo servisu ho onestu, laran moos, no responsavel.
4. **Preservasaun Kultura no Tradisaun**
Valoriza no proteje lia adat, fatin lulik, no kostume hanesan identidade no patrimóniu lokal.
5. **Sustentabilidade**
Uza rekursu naturál ho responsabilidade atu garante moris diak ba jersaun ohin no jersaun tuir mai.
6. **Partisipasaun Ativu**
Envolve comunidade hotu iha prosesu desizaun no atividade dezvoltamentu.
7. **Justisa no Igualdade**
Fo oportunidade hanesan ba mane no feto, jovem no katuas, la haree ba estatutu sosial.
8. **Inovasaun no Aprendizajen Kontínua**
Abertu ba mudansa positivu, teknika foun, no aprendizajen atu dezvoltave kapasidade lokal.
9. **Responsabilidade Sosial**
Tau interese comunidade iha leten, no halo asaun ne'ebé fó benefísiu ba ema hotu.
10. **Parceria no Kolaborasaun**
Hametin relasaun diak ho governu, ONG, igreja, no parseiru sira atu sustenta dezvoltamentu.

4.6.Prinsípiu Fundamentál Suku Luculai

Suco Luculai halao nia servisu ba Dezenvolvimento nian tuir deit principio sira hanesan tuir mai ne'e; (bele halo tuir principio balu ne'ebe deskreve ona iha Decreto lei)

1. **Governasaun Diak (Good Governance)**
Lideransa hala'o knaar ho transparénsia, prestasaun kontas (accountability), no partisipasaun comunidade.
2. **Partisipasaun ativu no solidu Komunidade**
Desizaun importante hotu-hotu tenke envolve povu liu husi konsultasaun no reuniaun suku.

3. **Inclusaun sosial**
La iha diskriminasaun; igualdade jeneru, ras, Etniku relijiaun jovem, katuas, no grupu vulneravel hotu-hotu iha direitu no oportunidade hanesan.
4. **Sustentabilidade Longu Prazu**
Programa no atividade hotu-hotu konsidera impaktu ba jersaun tuir mai, liu-liu iha ambiente no ekonomia.
5. **Respeitu ba Lei no Lia Adat**
Kombina lei Estadu nian ho kostume no tradisaun lokal atu garante orden no harmonia sosiedade.
6. **Efisiénsia no Efetividade**
Uza rekursu ne'ebé limitadu ho diak, evita desperdísu, no foka ba rezultadu ne'ebé klaru.
7. **Transparénsia Finanseira**
Jestaun orsamentu suku tenke klaru, aberta, no bele hetan informasaun husi comunidade.
8. **Kooperasaun no Parceria**
Serbisu hamutuk ho governu, ONG, igreja, no parseiru sira atu aumenta impaktu dezvoltimentu.
9. **Resolusaun Konflitu ho Dame**
Prioriza dialogu, mediasaun, no konsensu atu rezolve problema.
10. **Foku ba Dezenvolvimentu Humanu**
Tau ema hanesan sentru dezvoltimentu – edukasaun, saúde, moris dignu no bem-estar sai prioridade.

4.7. Potensialidade Lokal no Pulitika Dezenvolvimento Suco

Bazeia ba rezultadu diagnóstiku iha parte 3 nian, suco Luculai hakarak koloka potensialidade ne'ebé iha no politika dezenvolvementu suco nian ba tinan 5 nian laran mak hanesan tuir mai ne'e:

Setór Dezenvolvementu	Potensialidade Suco nian	Política atu dezenvolde ba oin
Ekonomia	<ul style="list-style-type: none"> • Suco Luculai iha produktu local hanesaan Kafe, Aifuan no Modo • Iha grupu hakiak ikan • Iha grupu hakiak Manu Timor 	<ul style="list-style-type: none"> • Estabele mini merkadu 1 iha suco laran hodi akomoda potensialidade no gaña oportunidade ba parseria nian • Halo promosaun digitalizasaun ka sistema Online ba produktu sira nee'be mak iha
Infraestrutura	<ul style="list-style-type: none"> • Suku Luculai iha ona Estrada rural be'e mos no eletrisidade 	<ul style="list-style-type: none"> • comunidade bele halo negosiu hamosu grupo Holtikultura no bele transporta ba merkadu • ... • ...
Agrikultura	<ul style="list-style-type: none"> • suku Luculai iha potensialidade kria grupu hakiak animal, Holtikultura no Veveiros ba ai-horis sira ne'ebe bele fo valor ekonomiku 	<ul style="list-style-type: none"> • Bele estabelese fatin atu rai sasan holtikultura
Edukasaun	<ul style="list-style-type: none"> • suku Luculai iha ona pontensialidade asesu ba eskola no fatin estratejia ba suku seluk 	<ul style="list-style-type: none"> • bele hari tan pre-eskolar
Saúde	<ul style="list-style-type: none"> • suku Luculai iha ona pontensialidade asesu ba Posto saude no fatin estratejia ba suku seluk • ... • ... 	<ul style="list-style-type: none"> • bele hari tan centro saude atu nune'e comunidade husi suco seluk bele asesu • ... • ... • ...
	<ul style="list-style-type: none"> • Suku Luculai iha ona fatin turismu komunitario 	<ul style="list-style-type: none"> • bele estabelese turismu komunitario ne sai hanesan

Turizmu	ne'ebe mak diak • ... • ...	turismo lokal • ... • ...
Ambiente	• suku Luculai iha ona ambiente ne'ebe mak furak no mos	• suku Luculai bele sai hanesan modelo id aba suku sira seluk
Kultura	• suku Luculai iha kultura tradisaun ne'ebe identiku nu'udar identidade ida	• suku A bele promove tradisaun ka kultura ba comunidade nasional no internsaional

4.8. Obstákulu no Estratéjia ba Dezenvolvimentu Suco

Tuir mai ne'e, análise ba obstákulu ne'ebé comunidade iha suco Luculai hasoru no estratéjia ne'ebé identifika ona hodi ultrapasa

Setór Dezenvolvimentu	Obstákulu ne'ebé Komunitade sira hasoru	Estratéjia hodi hasoru
Ekonomia	<ul style="list-style-type: none"> Ezemplu: Presu produktu rai-laran aas liu no labele kompete ho produktu importadu sira Hasae produto quantidade rai laran ho presu ne'ebe ho estandarijasaun presu produto rai laran as liu no la bele kompete ho produto importado sira 	<ul style="list-style-type: none"> Ez: intensifika produsaun rai laran hodi sae kuantidade produsaun no reduz presu iha merkadu hodi balansu ho produto importadu Kria kondisaun digno ba fatin ne'ebe atu fa'an sasan identifika produsau rai laran hodi hasae kuantidade produsaun no redus presu iha merkado hodi balansu no produto importado
Infraestrutura	<ul style="list-style-type: none"> Estrada iha Suco Luculai seidak kobre iha Suco laran Ahii Eletrisidade lakan mate iha tempu udan Be'e no saneamento sedauk kobre Ba Populasaun 	<ul style="list-style-type: none"> Halo melhoramento ba Estrada hodi hari Estrada foun Presija aumenta teknik EDTL Destaka iha Suco Halo kanalijsaun ba be'e ba comunidade sira ne'ebe sedauk hetan be'e
Agrikultura	<ul style="list-style-type: none"> Suku Luculai laiha formasaun ba grupu hakiak animal no holtikultura 	<ul style="list-style-type: none"> Sira iha maneira tradisional hodi promove grupu, maske laiha formasaun ba sira, maibe sira iha maneira no esperiensa rasik

Edukasaun	• Suku Luculai laiha Manorin, menus sala de Aula no facilidade Biblioteka	• Kria Orario hodi fahe tempu dader no lokraik
Saúde	• Suku Luculai Menus facilidade, no Pesoal Saude	• Maske menus Facilidade iha Posto Saude maibe atendementu lao nafatin
Turizmu	• Suku Luculai iha Konhesementu Komunitade hodi estabelese Turismo Komunitario	• ho esperiensa rasik bele kria no estabelese turimo komunitario
Ambiente	• Komunitade sedauk iha komsiensia rasik nebe mak diak hodi tau foer iha lixeira	• Konselho do Suco bele fahe imformasaun, Sosializasaun ba komunitade hodi soe foer iha lixeira
Kultura	• Suku Luculai ho Kultura nebe mak obrigatori bele hamenus Ekonomia familia nian	• komunitade sira ho ninia maneira rasik hodi kumpri no realiza Kultura ne'e

4.9 Planu Dezenvolvimentu Suco Luculai tinan 2025 – 2030

Hafoin halo tiha análise ba rezultadu diagnóstiku hanesan deskreve ona iha seksaun 4.3 no 4.4, tuir mai suco Luculai defini ona planu asaun ba dezenvolvimentu tinan lima nian hanesan tuir mai ne'e:

1. Setór Ekonomia						
Prioridade sira ne'ebé identifika ona nu'udár prioridade atu atinji iha tinan lima oin mai iha setór ekonomia nian mak hanesan tuir mai ne'e:						
Prioridade Dezenvolvimentu	Periodu Implementasaun					Parseiru Potensial ba Implementasaun
	2026	2027	2028	2029	2030	
Estabelese koperativa komunitade. Halo formasaun ba juventude kona ba negosiu ki'ik.	2026					Suku Luculai sei halo No. implementa programa sira ne'e liu husi(MDR,MCI)
Hari sentru Soru-Tais no costura.		2027				MCI

Apoi u atividade ekonomia familia.						
Hari sentru carpintaria. Aumenta koperasaun ho setor privadu			2028			
Promove produktu lokal ba merkadu. Dezenvolve grupu juventude produtivu				2029		
Fortalesimentu koperativa atu aumenta renda komunidade					2030	

2. Setór Infraestrutura

Prioridade sira ne'ebé identifika ona nu'udár prioridade atu atinji iha tinan lima oin mai iha setór ekonomia nian mak hanesan tuir mai ne'e:

Prioridade Dezenvolvimentu	Periodu Implementasaun					Parseiru Potensial ba Implementasaun
	2026	2027	2028	2029	2030	
Estrada Cor Beton Aldeia Natarae, Lebuana, Huneheui to'o dato Pukelara	2026					Konklui Estrada iha Suku Luculai Aldeia Huneheui to'o Dato Aldeia Puquelara (PNDS)
Eletrisidade		2027				Konklui Eletrisidade iha Suku Luculai Aldeia Huneheui (EDTL)
Ponte			2028			Konklui Ponte iha Suku Luculai Betulema Loa (PIDM)
Be mos				2029		Konklui be mos iha Suco Luculai (SEMASA)
Alargamento Estrada					2030	(PNDS)

3. Setór Agrikultura

Prioridade sira ne'ebé identifika ona nu'udár prioridade atu atinji iha tinan lima oin mai iha setór ekonomia nian mak hanesan tuir mai ne'e:

Prioridade Dezenvolvimentu	Parseiru Potensial ba Implementasaun					Parseiru Potensial ba Implementasaun
	2026	2027	2028	2029	2030	

Reflorestasaun (Agrikultura)	2026					Sei kuda ai horis iha fatin sira nebe hetan risku, Hari sentru viveiros komunitariu ba ai-fuan valor ekonomiku(Agrikultura no Floresta)
Hari sentru viveiros komunitariu ba ai-fuan iha valor ekonomiku		2027				(Agrikultura no Floresta)
Distribui ai-fuan ba familia agrikultor sira.			2028			(Agrikultura no Floresta)
Formasaun agrikultura modernu no konsersaun rai.				2029		(Agrikultura no Floresta)
Aumenta produsaun ai-fuan no hortikultura					2030	(Agrikultura no Floresta)

4. Setór Edukasaun

Prioridade sira ne'ebé identifika ona nu'udár prioridade atu atinji iha tinan lima oin mai iha setór Edukasaun nian mak hanesan tuir mai ne'e:

Prioridade Dezenvolvimentu	Periodu Implementasaun					Parseiru Potensial ba Implementasaun
	2026	2027	2028	2029	2030	
Identifika nesesidade profesor no infraestrutur eskola.	2026					(Edukasaun)
Aumenta Manorin, sala de Aula		2027				Sei aumenta manorin iha Eskola No sala de Aula (Edukasaun)
Konstrusaun Pre-Escolar Luculai.						(Edukasaun)
Konstrusaun uma profesor juventude iha sentru formasaun.			2028			(Edukasaun)
				2029		
Aumenta rekursu humano iha setor edukasaun					2030	(Edukasaun)

5. Setór Saúde

Prioridade sira ne'ebé identifika ona nu'udár prioridade atu atinji iha tinan lima oin mai iha setór Saude nian mak hanesan tuir mai ne'e:						
Prioridade Dezenvolvimentu	Periodu Implementasaun					Parseiru Potensial ba Implementasaun
	2026	2027	2028	2029	2030	
Avalia kondisaun Postu Saude.						Iha suku Luculai sei Aumenta Pesoal Saude, Fasilidade iha Postu Saude (SAUDE)
Halo Atendimento iha postu saude		2027				(SAUDE)
Pessoal Saude Permanente, Moru protesau			2028			(SAUDE)
Aumenta kliner no funsionariu saude				2029		(SAUDE)
Aumenta servisu saude ba aldeia sira					2030	(SAUDE)
6. Setór Turizmu						
Prioridade sira ne'ebé identifika ona nu'udár prioridade atu atinji iha tinan lima oin mai iha setór Turizmu nian mak hanesan tuir mai ne'e:						
Prioridade Dezenvolvimentu	Periodu Implementasaun					Parseiru Potensial ba Implementasaun
	2026	2027	2028	2029	2030	
Identifika fatin potensial turismu iha suku.	2026					Membru konselu do Suco, (Menisterio Turismo)
Limpeza no proteje fatin turismu naturál.		2027				
Dezenvolve Turismo Komunitario			2028			Iha suco Luculai sei dezenvolve turismo komunitario (gestão Mercado no turismo) ho grupo voluntario
Promove turismu lokal.				2029		
Halo koperasaun ho setor privadu.					2030	
7. Setór Ambiente						
Prioridade sira ne'ebé identifika ona nu'udár prioridade atu atinji iha tinan lima oin mai iha setór ekonomia nian mak hanesan tuir mai ne'e:						
Prioridade Dezenvolvimentu	Periodu Implementasaun					Parseiru Potensial ba Implementasaun
	2026	2027	2028	2029	2030	
Kampaña plantasaun ai	2026					Iha suco Lucuai sei halo

						kampaña plantasaun Ai(Conselho do suco no Komunidade)
Implementa Tara Bandu atu proteje floresta		2027				
Kontrola lixos no proteje bee-mos.			2028			
Promove edukasaun ambiente.				2029		
Fortalesimentu konservasaun natureza					2030	
8. Setór Kultura						
Prioridade sira ne'ebé identifika ona nu'udár prioridade atu atinji iha tinan lima oin mai iha setór Kultura nian mak hanesan tuir mai ne'e:						
Prioridade Dezemvolvimentu	Periodu Implementasaun					Parseiru Potensial ba Implementasaun
	2026	2027	2028	2029	2030	
Promove paz no unidade iha comunidade	2026				2030	Iha suku Luculai sei promove paz No unidadae ba comunidade(MCS)
Implementa Tara Bandu tradisional.		2027				Suco Luculai Sei implementa tara bandu tinan-tinan(MCS)
Apoi u atividade kultura no tradisaun			2028			(MCS)
Promove tais no arte kultura.				2029		(MCS)
Preserva kultura 22rofe ba jersaun foun					2030	(MCS)

4.10 Faze Implementasaun Planu Dezemvolvimentu Komunitáriu Periode 2026-2030

A. Tinan 2026.

- Estabelese koperativa komunidadade.
- Halo formasaun ba juventude kona ba negosiu ki'ik.
- Estrada Cor Beton Aldeia Natarae, Lebuana, Huneheui to'o dato Pukelara
- Reflorestasaun (Agrikultura)
- Identifika nesesidade profesor no infraestrutur eskola.
- Avalia kondisaun Postu Saude.
- Identifika fatin potencial turismu iha suku.
- Kampanha plantasaun ai
- Promove paz no unidade iha komunidadade

B. Tinan 2027.

- Hari sentru Soru-Tais no costura.
- Apoiu atividade ekonomia familia.
- Eletrisidade
- Hari **sentru viveiros komunitariu** ba ai-fuan iha valor ekonomiku
- Aumenta Manorin, sala de Aula
- Halo Atendimento iha postu saude
- Limpeza no proteje fatin turismu naturál.
- Implementa Tara Bandu atu proteje floresta
- Implementa Tara Bandu tradisional.

C. Tinan 2028.

- Hari sentru carpintaria.
- Aumenta koperasaun ho setor privadu
- Ponte
- Distribui ai-fuan ba familia agrikultor sira.
- Konstrusaun uma profesor
- Pessoal Saude Permanente, Moru protesau
- Dezenvolve Turismo Komunitario
- Kontrola lixos no proteje
- Apoiu atividade kultura no tradisaun

D.Tinan 2029.

- Promove produtu lokal ba merkadu.
- Be mos
- Formasaun agrikultura modernu no konsersasaun rai.
- Formasaun ba Juventude no hari'i Centru formasaun.
- Aumenta kliner no funsionariu saude
- Promove turismu lokal
- Promove edukasaun ambiente.
- Promove tais no arte kultura.

E.Tinan 2030.

- Atividade Desenvolvementu
- Lista prioridade sira ba dezenvolvementu husi setór hotu ba tinan ne'e nian
- Fortalesimentu koperativa atu aumenta renda comunidade
- 2Alargamento Estrada
- Aumenta produsaun ai-fuan no hortikultura
- Aumenta rekursu humano iha setor edukasaun
- Aumenta servisu saude ba aldeia sira
- Halo koperasaun ho setor privadu.
- Fortalesimentu konsersasaun natureza
- Preserva kultura lokal ba jersaun foun.

Parte 5: Monitorizasaun no Avaliasaun

5.1. Monitorizasaun

Monitorizasaun ba implementasaun atividade sira ne'ebé planeia ona iha ne'e sei halo dala rua iha kada tinan. Ida ne'e hodi asegura katak bainhira planu balun la inklui iha implementasaun semestra ka fulan 6 dahuluk nian, sei bele halo ajustamentu hodi inklui iha 24rofesso ikus nian.

Atu bele halo monitorizasaun ida kontínua ba progresu dezenvolvementu planu dezenvolvementu komunitáriu nian, tuir mai sei agrupa planu ne'ebé koloka ona iha seksaun 4.7 tuir tinan no setór dezenvolvementu. Tuir mai, sei uza kódigu koor sira hanesan tuir mai ne'e hodi sukat ninia progresu implementasaun:

	= Planu ne'e implementa ona tuir tempu
	= Planu ne'e sei demora iha implementasaun ka muda 24rofes tinan oin
	= Planu ne'e la konsege implementa

Tinan Implementasaun: 2026

Atividade Desenvolvementu	Setór Dezenvolvimentu	Progresu Implementasaun	Observasaun
Lista prioridade 25profess dezenvolvimentu husi setór hotu ba tinan ne'e nian	Indika atividade ne'e mai husi setór saida?	Tau kódigu koor tuur ninia progresu hanesan esplika iha leten	Halo esplikasaun badak ba progresu husi atividade ne'e nian.
Estabelese koperativa komunidade. Halo formasaun ba juventude kona ba negosiu ki'ik.	Setór Ekonomia		
Estrada Cor Beton Aldeia Natarae, Lebuana,Huneheui to'o dato Pukelara	Setór Infraestrutura		
Reflorestasaun (Agrikultura)	Setór Agrikultura		
Identifika nesesidade profesor no infraestrutura eskola.	Setór Edukasaun		
Avalia kondisaun Postu Saude.	Setór Saúde		
Identifika fatin potencial turismu iha suku.	Setór Turizmu		
Kampaña plantasaun ai	Setór Ambiente		
Promove paz no unidade iha comunidade	Setór Kultura		

Tinan Implementasaun: 2027

Atividade Desenvolvementu	Setór Dezenvolvimentu	Progresu Implementasaun	Observasaun
Lista prioridade sira ba dezenvolvimentu husi setór hotu ba tinan ne'e nian	Indika atividade ne'e mai husi setór saida?	Tau kódigu koor tuur ninia progresu hanesan esplika iha leten	Halo esplikasaun badak ba progresu husi atividade ne'e nian.

1. ... Hari sentru Soru-Tais no costura. Apoiu atividade ekonomia familia.	Setór Ekonomia		
2. ... Eletridade	Setór Infraestrutura		
3. ... Hari sentru viveiros komunitariu ba ai-fuan iha valor ekonomiku	Setór Agrikultura		
4. ... Aumenta Manorin, sala de Aula	Setór Edukasaun		
5. ... Halo Atendimento iha postu saude	Setór Saúde		
6. ... Limpeza no proteje fatin turismu naturál.	Setór Turizmu		
7 Implementa Tara Bandu atu proteje floresta	Setór Ambiente		
8 Implementa Tara Bandu tradisional.	Setór Kultura		

Tinan Implementasaun: 2028

Atividade Desenvolvimentu	Setór Dezenvolvimentu	Progresu Implementasaun	Observasaun
Lista prioridade sira ba dezenvolvimentu husi setór hotu ba tinan ne'e nian	Indika atividade ne'e mai husi setór saida?	Tau kódigu koor tuir ninia progresu hanesan esplika iha leten	Halo esplikasaun badak ba progresu husi atividade ne'e nian.
1. ... Hari sentru carpintaria. Aumenta koperasaun ho setor privadu	Setór Ekonomia		
2. ... Ponte	Setór Infraestrutura		
3. ... Distribui ai-fuan ba familia agrikultor sira.	Setór Agrikultura		
4. ... Konstrusaun uma profesor	Setór Edukasaun		
5. ... Pessoal Saude Permanente, Moru protesaun	Setór Saúde		
6. ... Dezenvolve Turismo Komunitario	Setór Turizmu		
7.... Kontrola lixos no	Setór Ambiente		

proteje			
8.... Apoiu atividade kultura no tradisaun	Setór Kultura		

Tinan Implementasaun: 2029

Atividade Desenvolvimentu	Setór Dezenvolvimentu	Progresu Implementasaun	Observasaun
Lista prioridade sira ba dezenvolvimentu husi setór hotu ba tinan ne'e nian	Indika atividade ne'e mai husi setór saida?	Tau kódigu koor tuir ninia progresu hanesan esplika iha leten	Halo esplikasaun badak ba progresu husi atividade ne'e nian.
1. ... Promove produktu lokal ba merkadu.	Setór Ekonomia		
2. ... Be mos	Setór Infraestrutura		
3. ... Formasaun agrikultura modernu no konservasaun rai.	Setór Agrikultura		
4. ... Formasaun ba Juventude no hari'i Centru formasaun.	Setór Edukasaun		
5. ... Aumenta kliner no funsionariu saude	Setór Saúde		
6. ... Promove turismu lokal	Setór Turizmu		
7.... Promove edukasaun ambiente.	Setór Ambiente		
8.... Promove tais no arte kultura.	Setór Kultura		

Tinan Implementasaun: 2030

Atividade	Setór	Progresu	Observasaun
-----------	-------	----------	-------------

Desenvolvimentu	Dezenvolvimentu	Implementasaun	
Lista prioridade sira ba dezenvolvimentu husi setór hotu ba tinan ne'e nian	Indika atividade ne'e mai husi setór saida?	Tau kódigu koor tuir ninia progresu hanesan esplika iha leten	Halo esplikasaun badak ba progresu husi atividade ne'e nian.
1. ... Fortalesimentu koperativa atu aumenta renda comunidade	Setór Ekonomia		
2. ... Alargamento Estrada	Setór Infraestrutura		
3. ... Aumenta produsaun ai-fuan no hortikultura	Setór Agrikultura		
4. ... Aumenta rekursu humano iha setor edukasaun	Setór Edukasaun		
5. ... Aumenta servisu saude ba aldeia sira	Setór Saúde		
6. ... Halo koperasaun ho setor privadu.	Setór Turizmu		
7. Fortalesimentu konservasaun natureza	Setór Ambiente		
8. Preserva kultura lokal ba jerasaun foun.	Setór Kultura		

5.2 Avaliasaun

Parte 6 Final – Akta Aprovasaun

Akta Aprovasaun

Iha loron Segunda feira, data 23 fulan Febereiro tinan 2026, realiza ona enkontru Konsellu Suco ne'ebé hola fatin iha Sede Suco Luculai. Ho partisipasaun másimu husi membru hotu Konsellu Suco nian, unanimamente aprova ona Dokumentu Planu Dezenvolvimentu Suco ba períodu tinan lima nian (2026-2030). Planu Dezenvolvimentu Komunitáriu ne'ebé aprova ona mak sei sai planu mestre hodi gia no orienta inisiativa hotu ba dezenvolvimentu iha Suco Luculai.

Membru Konsellu Suco ne'ebé aprova planu ne'e:

Nú	Naran	Pozisaun	Asinatura
1	Leonel da Silva Lopes	Chefe do Suco	1
2	Augusto Lopes da Silva	Lia Nain Suco	2
3	Orlando da Silva	Chefe Aldeia	3
4	Benedito F.Souares	Chefe Aldeia	4
5	Bendito Pereira da Cruz	Chefe Aldeia	5
6	Celestino Lopes	Chefe Aldeia	6
7	Anaclito G. Vidigal	Delegado	7
8	Pascual de Carvalho	Delegado	8
9	Acasio dos Santos Lopes	Delegado	9
10	Jacob dos santos da Costa	Delegado	10
11	Helena da Cruz gonçalvel	Delegada	11
12	Isabel Gonçalves	Delegada	12
13	Alexandrina Alves	Delegada	13
14	Joanita dos Santos de Jesus	Delegada	14
15	Celina Soares	Joven Feto	15
16			16
17			17
18			18
19			19
20			20
21			21
22			22
23			23
24			24
25			25

Aneksu sira

Aneksu 1: Númeru Populasaun ho Nesesidade Espesífiku ka Ema ho Defisiensia]

Nú	Naran Kompletu	Data Moris	Seksu F/M	Nivel edukasaun	Detallu husi defisiensia/vulnerabilidade
1					
2					
3					
4					



Aneksasaun



Autoridade Municipal de LIQUIÇÁ



**Posto Administrativo de LIQUIÇÁ
SUCU LUCULAI**

ADMINISTRAÇÃO POSTO ADMINISTRATIVO LIQUIÇÁ
 Rua : Kamalelotel, Raegoa –Dato Liquiçá.Tel.: +670 77314555

OFICIO
 Nu.Reff : 46./S-LUC/APAL/PAMU/III./2026

Data : 11 de Março 2026
Hato'o ba : Ex^{mo}, Administrador Posto Administrativo Liquiçá
 Sr. Rogerio dos Santos,Lic.CHS
Assunto : Karta Akompanhamento

Ho Respeito,
 Liu husi karta ida ne'e, Ami husi suco **Luculai** Posto Administrativo **Liquiçá** hato'o ami nia menuta kona ba Enkontru Membrus Concelho do Suco (MCS) no Akta aprovasaun PDK Suco Luculai **Posto Administrativo Liquiçá** nian ba Ex^{mo}, Administrador Posto Administrativo Liquiçá konaba rejultado Aprovasaun no Votasaun PDK suco Luculai nebe maka hatudu iha Relatorio ho Anexo.
 Mak ne'e deit ami nia karta, ba kolaborasaun servisu la haluha hato'o obrigado wain.

Luculai : 12- 03 - 2026

Prepara husi:



[Juvito dos Santos Lobato]
 Secretario Administrasaun Suco

Aprova husi:



[Haunetola Silva Lopes]
 Chefe do Suco Luculai

Parte 6 Final – Akta Aprovasaun
Akta Aprovasaun
Iha loron segunda feira data 23 fulan Foberceiro tinan 2026, realiza ona enkontru Konsellu Suco ne'ebé hola fatin iha Sede Suco luculai. Ho partisipasaun másimu husi membru hotu Konsellu Suco nian, unanimamente aprova ona Dokumentu Planu Dezenvolvimentu Suco ba Periodu tinan lima nian (2026-2030). Planu Dezenvolvimentu Komunitáriu ne'ebé aprova ona mak sei sai planu mestre hodi gia no orienta iniciativa hotu ba dezenvolvimentu iha Suco luculai

Membru Konsellu Suco ne'ebé aprova planu ne'e:

Nú	Naran	Pozisaun	Asinatura
1	Leonel da Silva Lopes	Chefe do Suco	1 [Signature]
2	Augusto da Silva Lopes	Lia Nacio Suco	2 [Signature]
3	Orlando da Silva	Xefe Aldeia	3 [Signature]
4	Benedito F. Soares	Xefe Aldeia	4 [Signature]
5	Benedito Pereira da Cruz	Xefe Aldeia	5 [Signature]
6	Celustino Lopes	Xefe Aldeia	6 [Signature]
7	Inacinto G. vidigal	Delegado	7 [Signature]
8	pasqual de carvalho	Delegado	8 [Signature]
9	Isacio dos Santos Lopes	Delegado	9 [Signature]
10	Jacob dos Santos da Costa	Delegado	10 [Signature]
11	Helena da Cruz Goncalves	Delegada	11 [Signature]
12	Rafael Goncalves	Delegada	12 [Signature]
13	Alexandrina Alves	Delegada	13 [Signature]
14	Joanita dos. S. de Jesus	Delegada	14 [Signature]
15	Celina Soares da fatima	governa foto	15 [Signature]
16			16
17			17
18			18