



SEKRETARIO MUNISIPAL ASSUNTOSOCIAL NO ORGANIZASAUN SERVISU MUNISIPAL PROTESAUN SIVIL NO JESTAUN DEZASTRE NATURAIS PROFILE



JESTAUN DEZASTRE NATURAL

- a. Identifika area teritoriu nebe mak ho risku aas ba okorensia Dezastres Naturais;
- b. Ezekuta asaun prevensaun, mitigasaun no resposta ba situasaun emerjensia wainhira mosu Dezastres Naturais;
- c. Promove informasaun no esklaresimentu ba populasau konba risku Dezastres Naturais no komportamentu hirak nebe adopta hodi hasoru Dezastre Naturais;
- d. Asegura armazenamentu no konservasaun ba aihan, material no ekipamentu nesesariu hodi hatán ba situasaun emerjensia nebe mosu tanba Dezastre Natural;
- e. Informa ba Administrasaun Sentral kona-ba nesesidade detetada, naka'it ho garantia apoiu humanitaria nebe sei presta wainhira mosu Dezastre Natural;
- f. Garantia apoiu humanitariu nesesariu ba populasau sira, liuhusi fahe aihan, lona (abrigu provizoriu), nune'e mos halo akompañamentu ba ema, familia no komunidade nebe afetada husi Dezastre Natural;
- g. Kolabora iha ezekeusaun Planu Munisipal Emerjensia no Protesaun Sivil.

- Art. 15º pontu 1) husi DL 3/2016 nebe altera Dalima ho 84/2023, hatur kompetensia **PROTESAUN SIVIL** Hanesan tuir mai nee:

- a. Propoin planu munisipal emerjensia no protesauñ sivil ba membru Governu responsavel Protesauñ Sivil hodi hetan aprovasauñ;
- b. Ezekuta planu munisipal emerjensia no protesauñ sivil, enkordenasauñ ho PNTL no Autoridade Protesauñ Sivil;
- c. Aprova, mantein atualizadu no ezejuta planu evakuasauñ edifisiu publiku no ekipamentu kolektivu iha situasauñ emerjensia;
- d. Aprova, mantein atualizadu no ezejuta planu munisipal ba prevensauñ no kombate fogu florestal;
- e. Investe iha konstrusauñ, reparasauñ no konservasauñ ba kuartel bombeirus;
- f. Investe iha apetrexamentu ba kuartel bombeiru sira, hodi asegura ekipamentu nesesariu hirak nebe bele tulun bombeiru sira halo sira nia misauñ;
- g. Investe iha konstrusauñ, reparasauñ no konservasauñ ba sentru munisipal protesauñ sivil;
- h. Investe iha konstrusauñ, reparasauñ no konservasauñ ba infraestruturã prevensauñ no apoiu ba kombate fogu florestal;
- i. Asegura limpeza no benefisiasauñ floresta Estadu.

SERVISU MUNISIPAL PROTESAUN CIVIL NO JESTAUN DEZASTRE
NATURAIS

PROGRAMA : SIGURANSA NASIONAL

SUB PROGRAMA : 2

ATIVIDADE : 5

HU ISO LARA ISO
ISIN PUTU LOLON BREMU

Programa	Sub Programa	Atividade
Segurança Nacional	Prevenção e Mitigação [NT]	Recolha e disseminação pública de informação sobre áreas territoriais de alto risco para ocorrência de desastres naturais, bem como as formas e estratégias de mitigação dos riscos e das consequências dos desastres naturais
		Preparação e atualização regular do Manual de Gestão Municipal dos Desastres Naturais
		Inventarização, armazenamento e conservação em boas condições de consumo ou utilização os alimentos, os materiais e equipamento necessários para situações de emergência resultante da ocorrência de desastres naturais

Programa	Sub Programa	Atividade
Segurança Nacional	Resposta a Situações Resultantes de Desastres Naturais [S]	<p>Fornecimento de apoio de emergência as populações afetadas pela ocorrência de desastres naturais</p> <p>Distribuição de apoio de recuperação as populações afetadas pela ocorrência de desastres naturais</p>

DIRETOR SM.PCGDN
CRISANTO A. BOKI

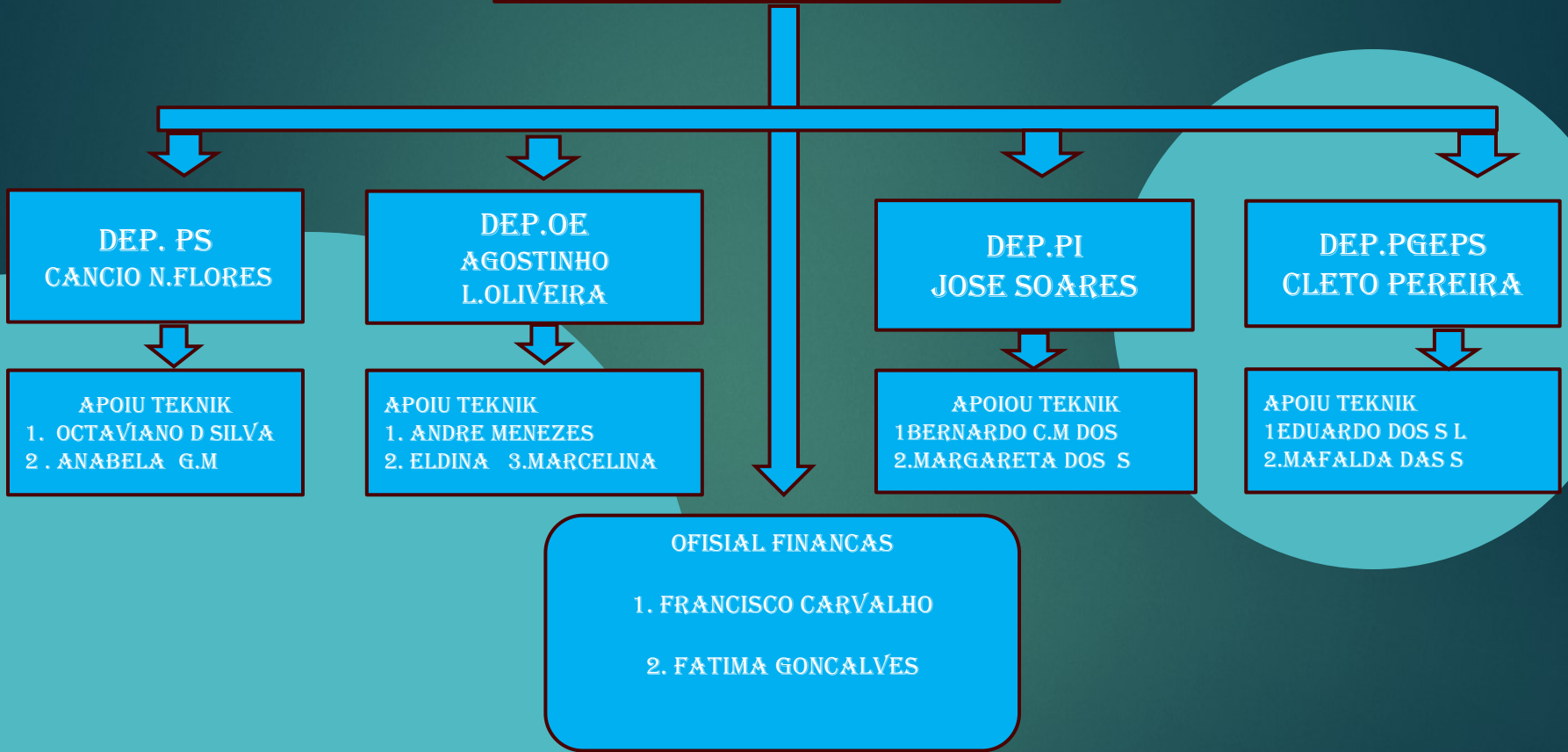

HU ISO LARA ISO
ISIN PUTU LOLON BREMU